

***Ghid  
de elaborare a lucrărilor de  
licență și disertație***

**Cluj-Napoca  
2017/2018**

## ***Etapale finalizării studiilor prin susținerea lucrării de licență/disertație***

- 1. Alegerea temei/domeniului de cercetare.***
- 2. Depunerea cererii (Anexa 1).***
- 3. Stabilirea titlului împreună cu cadrul didactic coordonator.***
- 4. Prezentarea schiței lucrării (cuprins și un scurt rezumat) de licență/disertație cadrului didactic coordonator.***
- 5. Documentarea în vederea realizării lucrării de licență/disertație.***
- 6. Întocmirea lucrării.***
- 7. Realizarea prezentării PowerPoint în vederea susținerii lucrării și discutarea acesteia cu cadrul didactic coordonator.***
- 8. Declarație de asumare a conținutului lucrării de licență/disertație care va fi legată în lucrare (Anexa 2).***
- 9. Fișa de evaluare a lucrării de licență/disertație (Anexa 3).***

***Atenție!!!***

***Este obligatoriu ca termenele fixate de către cadrul didactic coordonator***

***să fie respectate.***

***Realizarea lucrării de licență/disertație***

**1. Coperta lucrării de licență/disertație**

**UNIVERSITATEA BABEȘ-BOLYAI  
FACULTATEA DE BUSINESS  
(16pt)**

**Lucrare de licență (26 pt)**  
sau  
**Lucrare de disertație (26pt)**

Coordonator științific, (14pt)  
Prof/conf./lect.univ.dr. *Prenume Nume*

Student/Masterand,  
*Prenume Nume* (14pt)

**Cluj-Napoca  
Anul**

**2. Prima pagină a lucrării**

- **Licență**

**UNIVERSITATEA BABEȘ-BOLYAI  
FACULTATEA DE BUSINESS  
SPECIALIZAREA  
ADMINISTRAREA AFACERILOR sau  
ADMINISTRAREA AFACERILOR ÎN SERVICII DE  
OSPITALITATE  
(16pt)**

**Lucrare de licență (24 pt)  
Titlul lucrării (26pt)**

Coordonator științific, (14pt)  
Prof.conf.lect.univ.dr. *Prenume Nume*

Student/Masterand,  
*Prenume Nume* (14pt)

**Cluj-Napoca  
Anul**

- *Disertație*

**UNIVERSITATEA BABEȘ-BOLYAI  
FACULTATEA DE BUSINESS  
SPECIALIZAREA  
ADMINISTRAREA AFACERILOR**

**sau**

**ADMINISTRAREA AFACERILOR INTERNAȚIONALE**

**sau**

**MANAGEMENT HOTELIER**

**sau**

**ADMINISTRAREA AFACERILOR ÎN OSPITALITATE ȘI  
TURISM INTERNAȚIONAL**

**(16pt)**

**Lucrare de disertație (24pt)  
Titlul lucrării (26pt)**

Coordonator științific, (14pt)  
Prof.conf.lect.univ.dr. *Prenume Nume*

Student/Masterand,  
*Prenume Nume* (14pt)

**Cluj-Napoca  
Anul**

### **3. Conținutul lucrării**

*Este recomandată următoarea structură a lucrării de licență/disertație:*

**Scurt rezumat al lucrării**

**Declarație privind asumarea conținutului lucrării**

**Cuprins**

**Introducere.....pag**

**Capitolul 1. Titlul.....pag**

1.1. Subcapitolul 1.....pag

1.2. Subcapitolul 2

1.3. ....

**Capitolul 2. Titlul**

2.1.Subcapitolul 1

2.2.Subcapitolul 2

2.3.....

.....

**Concluzii și propuneri**

**Bibliografie**

**Anexe (dacă e cazul) – nu sunt incluse în numărul de pagini**

### **3. Scurt rezumat al lucrării**

*În această prima parte veți realiza un scurt rezumat al cercetării efectuate punând accent pe metodologia cercetării, concluziile la care ați ajuns în urma studiului precum și pe propunerile pe care le aveți de făcut. (max. 1 pagină).*

### **4. Declarație privind asumarea conținutului lucrării**

*Este o declarație prin care va asumați conținutul lucrării și prin care se afirmă originalitatea acesteia (are drept scop combaterea plagiatului).*

### **5. Introducerea lucrării (max. 10 pagini).**

*În introducerea lucrării va trebui:*

- să precizați scopul lucrării;
- să motivați alegerea temei reliefând importanța cercetării pe care ați derulat-o;
- să prezentați stadiul actual al cunoașterii în domeniul abordat;
- să precizați metodologia utilizată în elaborarea lucrării

### **6. Tehnoredactarea lucrării**

*Recomandăm următoarele reguli de tehnoredactare a capitolelor lucrării de licență/disertație:*

#### **Capitolul 1. Titlul capitolului (14pt, bold, left)**

##### **1.1. Titlul subcapitolului 1 (13pt, bold, italics, left)**

##### **1.1.1. Titlul paragrafului (12pt, bold, italics, left)**

#### **Recomandări:**

1. Este de preferat o structură cât mai compactă a capitolelor astfel că ar trebui evitată fărâmițarea excesivă a subcapitolelor în paragrafe de câteva rânduri.
2. Formatul paginii pe care îl recomandăm este următorul:
  - Formatul paginii: A4;



- *Margini: Top 2,54 cm, Bottom 2,54 cm, Left 2,54 cm, Right 2,54 cm, Gutter – left 0,5 cm, Header 1,27 cm, Footer 1,27 cm;*
- *Aliniat nou: Tab stop: 1,27 cm;*
- *Font: Times New Roman 12 pt, line space 1,5 lines, justified.*

3. *Este obligatorie folosirea diacriticelor. Se recomandă folosirea diacriticelor de la început*

4. *Pentru a face trimitere la anumite lucrări în cadrul textului se va utiliza următoarea formă (Autori, anul: paginile). Nu se vor folosi notele de subsol pentru trimiteri bibliografice.*

5. *Graficele și tabelele vor fi centrate și numerotate după cum urmează:*



Figura 1.1. *Evoluția veniturilor/membru de familie*

*Sursa: Autor, anul: pagina (10pt)*

Nr. capitol

Nr. tabel

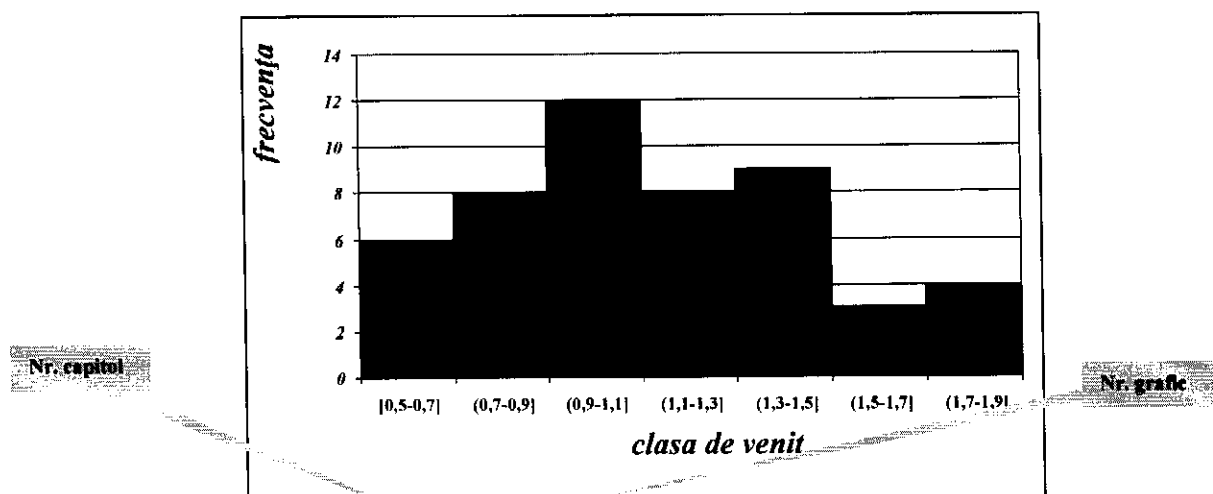
**Tabelul 1.1. *Evoluția venitului/membru de familie***

<i>Clasa de venit</i>	<i>Frecvența absolută</i>	<i>Frecvența relativă (%)</i>
[0,5;0,7]	6	16,33%
(0,7;0,9]	8	32,65%
(0,9;1,1]	12	48,98%
(1,1;1,3]	8	67,35%
(1,3;1,5]	9	85,71%
(1,5;1,7]	3	91,84%
(1,7;1,9]	4	100,00%
	50	100%

*Sursa: Autor, anul: pagina (10pt)*

6. Numerotarea paginilor trebuie să fie continuă începând cu prima pagină din Introducere.

## 7. Concluzii și propuneri

Această ultimă parte a lucrării se recomandă a fi alocată concluziilor finale ce se desprind din cercetarea întreprinsă precum și propunerilor pe care le considerați oportune și care derivă, în fapt, din concluziile asumate.

*Opiniile voastre personale asupra fenomenului studiat și propunerile pe care le puteți face vor avea un rol determinant în evaluarea lucrării.*

## 8. Bibliografia

### Recomandări:

1. Titlurile bibliografice vor fi trecute numerotat, în ordinea alfabetică a autorilor respectând următoarele tehnici de redactare:

#### ➤ Cărți:

1. Popescu, R. (2010), *Titlul*, Editura AAA, Cluj-Napoca.

#### ➤ Articole de specialitate:

2. Stancu, I., Treanta, S., Dumitru, I. (2010), Financing tools for supporting SME's in Romania, *Studia Negotia*, vol. 55, no. 1, p. 99-116.

#### ➤ Articole sau documente descărcate de pe Internet:

3. Neely, A., Adams, C. (2001), *Perspective on Performance. The Performance Prism*, disponibil on-line la [www.som.cranfield.ac.uk/som/cbp/adn.htm](http://www.som.cranfield.ac.uk/som/cbp/adn.htm), accesat în 10.02.2009

#### ➤ Pagini web:

4. \*\*\* [http://www.insse.ro/cms/files/arhiva\\_buletine2010/bsl\\_8.pdf](http://www.insse.ro/cms/files/arhiva_buletine2010/bsl_8.pdf)

#### ➤ Documente interne:

5. \*\*\* *Planul strategic al firmei X S.A.*

#### ➤ Alte documente (HG, documente elaborate de organisme naționale/internaționale, anuare statistice etc.).

6. World Business Council for Sustainable Development (WBCSD), *WBCSD Annual Review 2004 – A decade of action and learning*, [www.wbcd.ch](http://www.wbcd.ch).
7. Institutul Național de Statistică (2008), *Anuarul Statistic al României, Indicele prețurilor de consum 2007*.

2. *Se recomandă trecerea la bibliografie **prioritar** a titlurilor la care se face trimitere în textul lucrării.*

## 9. **Recomandări finale**

1. *Lucrările de licență/disertație se vor axa pe latura practică a cercetării întreprinse. Noțiunile teoretice vor viza exclusiv cercetarea practică realizată și vor fi prezentate succint.*
2. *Se recomandă ca lucrarea de licență să aibă un număr aproximativ de 40-50 de pagini iar lucrarea de disertație 30-40 de pagini;*
3. *Lucrarea se tipărește față, pe coli format A4 și va fi legată în copertă cartonată (NU spiralată).*
4. *Pentru specializarea Administrarea Afacerilor, Administrarea Afacerilor în Servicii de Ospitalitate, în limba engleză, nivel licență și pentru specializarea Administrarea Afacerilor Internaționale și Administrarea Afacerilor în Ospitalitate și Turism Internațional, nivel master lucrarea de licență/disertație se întocmește în limba engleză.*
5. *Un exemplar al lucrării precum și formatul electronic al acesteia (pe CD) se vor preda la secretariatul facultății odată cu depunerea dosarului de înscriere la licență/disertație. Termenul limită de depunere a lucrării este cu cel puțin o săptămână înainte de data susținerii examenului.*

## ***Prezentarea și susținerea lucrării***

- 1. Prezentarea va fi realizată în PowerPoint.***
- 2. Se recomandă următoarea structură a prezentării:***
  - Slide 1: coincide cu prima pagină a lucrării;***
  - Slide 2: Obiectivele lucrării;***
  - Slide 3: Metodologia cercetării;***
  - Slide 4,...: prezentarea rezultatelor cercetării;***
  - Penultimul slide va conține concluziile cercetării;***
  - Ultimul slide va conține propunerile;***
  - Nu se folosesc efecte de animație și de tranziție a slide-urilor***
- 3. Timpul alocat prezentării lucrării este de 7-10 minute, urmat de 5-7 minute de discuții.***
- 4. Se recomandă susținerea liberă a lucrării fără a citi de pe slide-uri, precum și o ținută și o atitudine corespunzătoare momentului.***



**CERERE  
LICENȚĂ / DISERTAȚIE**

Subsemnatul / Subsemnata \_\_\_\_\_, student(ă)

la Facultatea de Business,

**Nivel licență**

- Administrarea Afacerilor, română
- Administrarea Afacerilor, engleză
- Administrarea Afacerilor Bistrița, română
- Administrarea Afacerilor în Servicii de Ospitalitate, română
- Administrarea Afacerilor Servicii de Ospitalitate, engleză

**Nivel master**

- Administrarea Afacerilor, română
- Administrarea Afacerilor Internaționale, engleză
- Management Hotelier, română
- Administrarea Afacerilor în Ospitalitate și Turism Internațional, engleză

**Anul de studiu**

**Nivel licență**

- Anul III
- Prelungire de studii
- Absolvent fără licență

**Nivel master**

- Anul II
- Prelungire de studii
- Absolvent fără disertație

Doresc, prin prezenta, realizarea lucrării de licență / disertație cu tema

\_\_\_\_\_ sub

îndrumarea \_\_\_\_\_

Prin semnarea prezentei cereri declar că am luat la cunoștință următoarele:

1. Termenul limită de alegere a coordonatorului și de stabilire a temei și a titlului lucrării este **10.11.2017**;
2. Data limită până la care se poate schimba tema lucrării și/sau coordonatorul este **29.11.2017**, dată după care îmi pierd dreptul de a mă înscrie la examenul de licență / disertație programat în sesiunea iunie-iulie 2018.
3. Sunt obligat să respect termenele fixate de către cadrul didactic coordonator.
4. Conform planului de învățământ pentru elaborarea lucrării de licență **sunt prevăzute 3 credite**, ca urmarea această disciplină se finalizează cu o notă acordată de către coordonator în sesiunea iunie-iulie 2018. **Nepromovarea acestei discipline implică imposibilitatea finalizării studiilor în anul universitar 2017-2018.**

Date de contact: telefon \_\_\_\_\_, e-mail \_\_\_\_\_

Data,

Semnătura





ANEXA 2

DECLARAȚIE  
de asumare a conținutului lucrării de  
LICENȚĂ/DISERTAȚIE

Subsemnatul / Subsemnata \_\_\_\_\_, student(ă)  
la Facultatea de Business,

Nivel licență

- Administrarea Afacerilor, română
- Administrarea Afacerilor, engleză
- Administrarea Afacerilor Bistrița, română
- Administrarea Afacerilor în Servicii de Ospitalitate, română
- Administrarea Afacerilor Servicii de Ospitalitate, engleză

Nivel master

- Administrarea Afacerilor, română
- Administrarea Afacerilor Internaționale, engleză
- Management Hotelier, română
- Administrarea Afacerilor în Ospitalitate și Turism Internațional, engleză

Anul de studiu

Nivel licență

- Anul III
- Prelungire de studii
- Absolvent fără licență

Nivel master

- Anul II
- Prelungire de studii
- Absolvent fără disertație

Declar pe propria răspundere, conștient fiind de efectele legii nr. 8 din 1996 privind drepturile de autor și drepturile conexe, cu modificările ulterioare, sub sancțiunea anulării Diplomei de Licență / Masterat, că lucrarea de licență/disertație cu titlul

\_\_\_\_\_ realizată sub îndrumarea \_\_\_\_\_

este realizată în totalitate de mine. Toate sursele utilizate au fost citate corespunzător în textul lucrării și sunt trecute în bibliografia finală a acesteia. Nicio parte a lucrării nu a fost copiată din surse tipărite sau electronice. Lucrarea nu a mai fost susținută public la nicio instituție de învățământ superior din țară sau străinătate.

Data,

Semnătura,



## Fișă de evaluare a lucrării de licență/ disertație

I. Nume și prenume student: \_\_\_\_\_

II. Specializare: \_\_\_\_\_ Nivel de studiu: \_\_\_\_\_

III. Coordonator științific: \_\_\_\_\_

IV. Evaluare conținut – 40%

Criteriu	Punctaj									
	1	2	3	4	5	6	7	8	9	10
Încadrarea în temă/ stadiul actual al cunoașterii										
Stabilirea clară a obiectivelor cercetării										
Utilizarea corectă a metodologiei de cercetare										
Analiza și interpretarea datelor										
Concluziile studiului										
Propunerile studiului										
Originalitatea temei studiate										
Modul de redactare a lucrării (exprimare, ortografie)										
Total (medie aritmetică)										

V. Evaluarea colaborării dintre student și coordonator – 60%

Criteriu	Punctaj									
	1	2	3	4	5	6	7	8	9	10
Seriozitate în elaborarea lucrării – se urmărește în special dacă a respectat termenele stabilite										
Capacitatea de a remedia anumite erori apărute pe parcursul elaborării lucrării										
Sunt respectate cerințele impuse										
Total (medie aritmetică)										

Nota finală (medie ponderată): \_\_\_\_\_