

***Ghid  
de elaborare a lucrărilor de  
licență și disertație***

**Cluj-Napoca  
2012/2013**

## ***Etapele finalizării studiilor prin susținerea lucrării de licență/disertație***

- 1. Alegerea temei/domeniului de cercetare.***
- 2. Depunerea cererii (vezi modelul)***
- 3. Stabilirea titlului împreună cu cadrul didactic coordonator.***
- 4. Prezentarea schiței lucrării (cuprins și un scurt rezumat) de licență/disertație cadrului didactic coordonator.***
- 5. Documentarea în vederea realizării lucrării de licență/disertație.***
- 6. Întocmirea lucrării.***
- 7. Realizarea prezentării PowerPoint în vederea susținerii lucrării și discutarea acesteia cu cadrul didactic coordonator.***

***Atenție!!!***

***Este obligatoriu ca termenele fixate de către cadrul didactic coordonator să fie respectate.***

*Realizarea lucrării de licență/disertație*

*1. Coperta lucrării de licență/disertație*

**UNIVERSITATEA BABEȘ-BOLYAI  
FACULTATEA DE BUSINESS  
(16pt)**

**Lucrare de licență (26 pt)  
sau  
Lucrare de disertație (26pt)**

Coordonator științific, (14pt)  
Prof.univ.dr. *Prenume Nume*

Student/Masterand,  
*Prenume Nume* (14pt)

**Cluj-Napoca  
Anul**

**2. Prima pagină a lucrării**

- **Licență**

**UNIVERSITATEA BABEȘ-BOLYAI  
FACULTATEA DE BUSINESS  
SPECIALIZAREA  
ADMINISTRAREA AFACERILOR sau  
ADMINISTRAREA AFACERILOR ÎN SERVICII DE  
OSPITALITATE  
(16pt)**

**Lucrare de licență (24 pt)  
Titlul lucrării (26pt)**

Coordonator științific, (14pt)  
Prof.univ.dr. *Prenume Nume*

Student/Masterand,  
*Prenume Nume* (14pt)

**Cluj-Napoca  
Anul**

- *Disertație*

**UNIVERSITATEA BABEȘ-BOLYAI  
FACULTATEA DE BUSINESS  
SPECIALIZAREA  
ADMINISTRAREA AFACERILOR  
sau  
MANAGEMENT HOTELIER  
(16pt)**

**Lucrare de disertație (24pt)  
Titlul lucrării (26pt)**

Coordonator științific, (14pt)  
Prof.univ.dr. *Prenume Nume*

Student/Masterand,  
*Prenume Nume* (14pt)

**Cluj-Napoca  
Anul**

### ***3. Conținutul lucrării***

*Este recomandată următoarea structură a lucrării de licență/disertație:*

**Scurt rezumat al lucrării**

**Declarație privind asumarea conținutului lucrării**

**Cuprins**

**Introducere.....pag**

**Capitolul 1. Titlul.....pag**

1.1. Subcapitolul 1.....pag

1.2. Subcapitolul 2

1.3. ....

**Capitolul 2. Titlul**

2.1.Subcapitolul 1

2.2.Subcapitolul 2

2.3.....

.....

**Concluzii și propuneri**

**Bibliografie**

**Anexe (dacă e cazul) – nu sunt incluse în numărul de pagini**

### **3. Scurt rezumat al lucrării**

*În această prima parte veți realiza un scurt rezumat al cercetării efectuate punând accent pe metodologia cercetării, concluziile la care ați ajuns în urma studiului precum și pe propunerile pe care le aveți de făcut. (max. 1 pagină).*

### **4. Declarație privind asumarea conținutului lucrării**

*Este o declarație prin care va asumați conținutul lucrării și prin care se afirmă originalitatea acesteia (are drept scop combaterea plagiatului).*

### **5. Introducerea lucrării (max. 10 pagini).**

*În introducerea lucrării va trebui:*

- *să precizați scopul lucrării;*
- *să motivați alegerea temei reliefând importanța cercetării pe care ați derulat-o;*
- *să prezentați stadiul actual al cunoașterii în domeniul abordat;*
- *să precizați metodologia utilizată în elaborarea lucrării*

### **6. Tehnoredactarea lucrării**

*Recomandăm următoarele reguli de tehnoredactare a capitolelor lucrării de licență/disertație:*

#### **Capitolul 1. Titlul capitolului (14pt, bold, left)**

##### **1.1. Titlul subcapitolului 1 (13pt, bold, italics, left)**

##### **1.1.1. Titlul paragrafului (12pt, bold, italics, left)**

**Recomandări:**

1. *Este de preferat o structură cât mai compactă a capitolelor astfel că ar trebui evitată fărâmițarea excesivă a subcapitolelor în paragrafe de câteva rânduri.*
2. *Formatul paginii pe care îl recomandăm este următorul:*
  - *Formatul paginii: A4;*



- *Margini: Top 2,54 cm, Bottom 2,54 cm, Left 2,54 cm, Right 2,54 cm, Gutter – left 0,5 cm, Header 1,27 cm, Footer 1,27 cm;*
- *Aliniat nou: Tab stop: 1,27 cm;*
- *Font: Times New Roman 12 pt, line space 1,5 lines, justified.*

3. ***Este obligatorie folosirea diacriticelor. Se recomandă folosirea diacriticelor de la început***

4. *Pentru a face trimitere la anumite lucrări în cadrul textului se va utiliza următoarea formă (Autori, anul: paginile). Nu se vor folosi notele de subsol pentru trimiteri bibliografice.*

5. *Graficele și tabelele vor fi centrate și numerotate după cum urmează:*



Figura 1.1. Evoluția veniturilor/membru de familie

Sursa: Autor, anul: pagina (10pt)

Nr. capitol

Nr. tabel

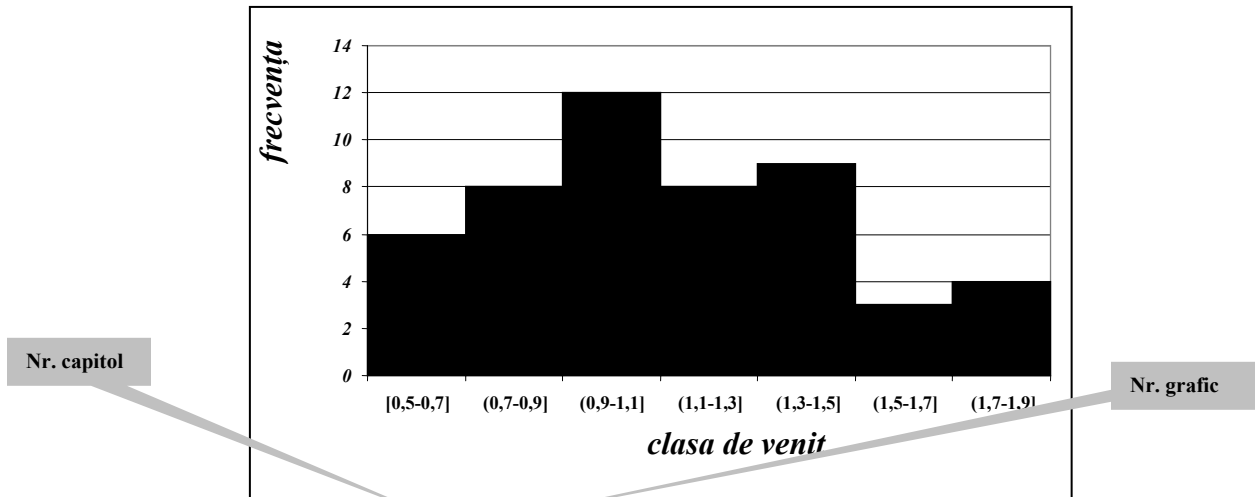
**Tabelul 1.1. Evoluția venitului/membru de familie**

<i>Clasa de venit</i>	<i>Frecvența absolută</i>	<i>Frecvența relativă (%)</i>
[0,5;0,7]	6	16,33%
(0,7;0,9]	8	32,65%
(0,9;1,1]	12	48,98%
(1,1;1,3]	8	67,35%
(1,3;1,5]	9	85,71%
(1,5;1,7]	3	91,84%
(1,7;1,9]	4	100,00%
	50	100%

Sursa: Autor, anul: pagina (10pt)

6. Numerotarea paginilor trebuie să fie continuă începând cu prima pagină din Introducere.
7. Se recomandă ca fiecare capitol al lucrării să fie redactat într-un document Word separat.

## **7. Concluzii și propuneri**

*Această ultimă parte a lucrării se recomandă a fi alocată concluziilor finale ce se desprind din cercetarea întreprinsă precum și propunerilor pe care le considerați oportune și care derivă, în fapt, din concluziile asumate.*

*Opiniile voastre personale asupra fenomenului studiat și propunerile pe care le puteți face vor avea un rol determinant în evaluarea lucrării.*

## **8. Bibliografia**

### **Recomandări:**

*1. Titlurile bibliografice vor fi trecute numerotat, în ordinea alfabetică a autorilor respectând următoarele tehnici de redactare:*

#### *➤ Cărți:*

1. Popescu, R. (2010), *Titlul*, Editura AAA, Cluj-Napoca.

#### *➤ Articole de specialitate:*

2. Stancu, I., Treanta, S., Dumitru, I. (2010), Financing tools for supporting SME's in Romania, *Studia Negotia*, vol. 55, no. 1, p. 99-116.

#### *➤ Articole sau documente descărcate de pe Internet:*

3. Neely, A., Adams, C. (2001), *Perspective on Performance. The Performance Prism*, disponibil on-line la [www.som.cranfield.ac.uk/som/cbp/adn.htm](http://www.som.cranfield.ac.uk/som/cbp/adn.htm), accesat în 10.02.2009

#### *➤ Pagini web:*

4. \*\*\* [http://www.insse.ro/cms/files/arhiva\\_buletine2010/bsl\\_8.pdf](http://www.insse.ro/cms/files/arhiva_buletine2010/bsl_8.pdf)

#### *➤ Documente interne:*

5. \*\*\* *Planul strategic al firmei X S.A.*

- *Alte documente (HG, documente elaborate de organisme naționale/internaționale, anuare statistice etc.).*
6. World Business Council for Sustainable Development (WBCSD), *WBCSD Annual Review 2004 – A decade of action and learning*, [www.wbcsd.ch](http://www.wbcsd.ch).
  7. Institutul Național de Statistică (2008), *Anuarul Statistic al României, Indicele prețurilor de consum 2007*.
    2. *Se recomandă trecerea la bibliografie **prioritar a** titlurilor la care se face trimitere în textul lucrării.*

## **9. Recomandări finale**

1. *Lucrările de licență/disertație se vor axa pe latura practică a cercetării întreprinse. Noțiunile teoretice vor viza exclusiv cercetarea practică realizată și vor fi prezentate succint.*
2. *Se recomandă ca lucrarea de licență să fie de 60-70 de pagini iar lucrarea de disertație de 40-50 de pagini;*
3. *Lucrarea se tipărește față-verso, pe coli format A4 și va fi legată în coperte cartonate (NU spiralată).*
4. *Un exemplar al lucrării precum și formatul electronic al acesteia (pe CD) se vor preda la secretariatul facultății odată cu depunerea dosarului de înscriere la licență/disertație. Termenul limită de depunere a lucrării cu cel puțin o săptămână înainte de data susținerii.*

## *Prezentarea și susținerea lucrării*

- 1. Prezentarea va fi realizată în PowerPoint.*
- 2. Se recomandă următoarea structură a prezentării:*
  - *Slide 1: coincide cu prima pagină a lucrării;*
  - *Slide 2: Obiectivele lucrării;*
  - *Slide 3: Metodologia cercetării;*
  - *Slide 4,...: prezentarea rezultatelor cercetării;*
  - *Penultimul slide va conține concluziile cercetării;*
  - *Ultimul slide va conține propunerile;*
  - *Nu se folosesc efecte de animație și de tranziție a slide-urilor*
- 3. Timpul alocat prezentării lucrării este de 10 minute, urmat de 5-7 minute de discuții.*
- 4. Se recomandă susținerea liberă a lucrării fără a citi de pe slide-uri, precum și o ținută și o atitudine corespunzătoare momentului.*